Ihre Bundestagskandidatin

SVENJA STADLER

IM GESPRÄCH

INTERNET

- so'n schiet?

LARS KLINGBEIL

Netzpolitischer Sprecher der SPD,
Mitglied Enquete-Kommission Internet
und Digitale Gesellschaft

4.7. um 19:00

Hof & Gut Jesteburg

Jesteburg OT Itzenbüttel, Itzenbütteler Sod 13-15

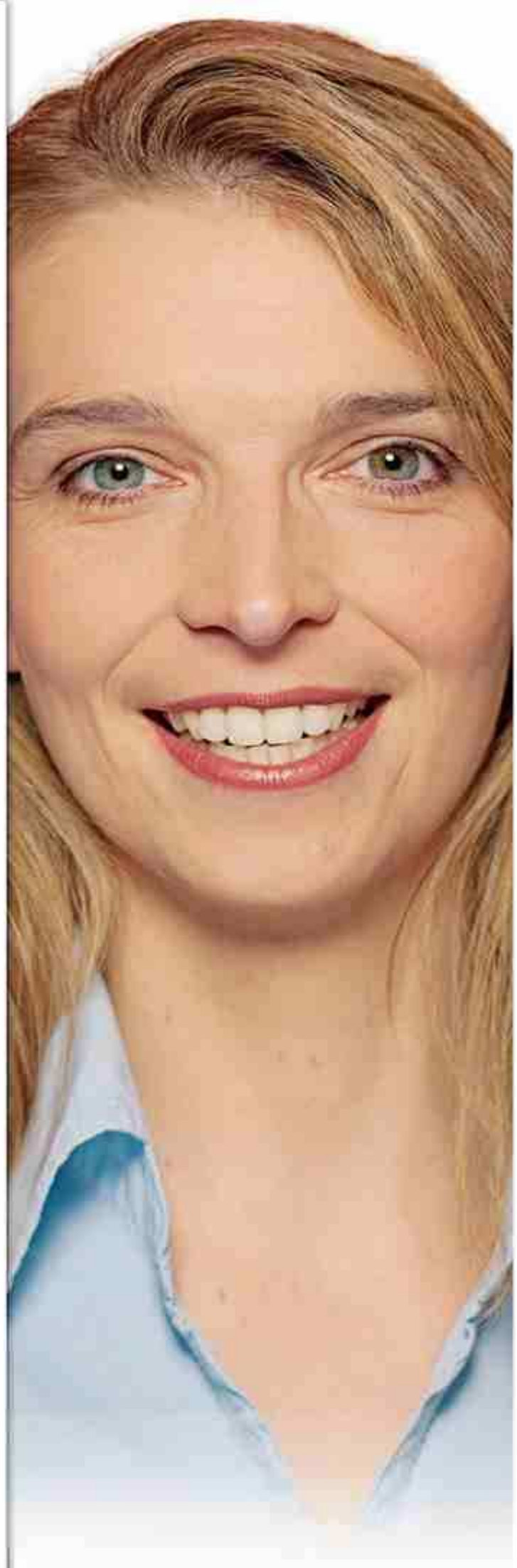

Svenja Stadler

SPD

Das **WIR** *entscheidet.*

www.svenja-stadler.de